

# Психологическое консультирование. Коррекция здоровья и событий жизни.

проводят: [Александр Дорошкевич](#) и [Светлана Дорошкевич](#)  
Действительные члены  
Профессиональной Психотерапевтической Лиги

Психологическое консультирование взрослых и подростков, семейное и индивидуальное, с применением авторского метода **АУРАГРАФИКА** и современных аппаратно-программных комплексов, позволяющих при совместном применении выявить **первопричины** появления различных проблем со здоровьем или на событийном плане, включая определение даты негативного события и связанные с ним обстоятельства, а также осуществление в режиме реального времени инструментального контроля хода проведения коррекции как на уровне физического тела, так и на уровне неосознаваемых человеком реакций.

Области применения психологического консультирования и психологической коррекции: индивидуальное консультирование, семейное консультирование, педагогика, бизнес и управление, самопознание, саморазвитие и т.д. Оказывается помощь в раскрытии внутренних ресурсов и развитии психофизических возможностей человека, а также в формировании жизнеспособных моделей поведения и привычек.

## Проведение консультирования возможно:

- во время личной встречи;
- с помощью Интернет-технологий;
- по телефону.

## Во время консультирования:

- выполняется диагностика состояния здоровья;
- определяется программа дальнейших действий по коррекции здоровья;
- проводится коррекция состояния здоровья.

## Диагностика состояния здоровья выполняется:

1. с помощью **диагностического комплекса «Лотос»** (разрешен к применению Министерством здравоохранения Российской Федерации и в странах Евросоюза), что позволяет оценить:

- состояние сердечно-сосудистой системы;
- вегетативной нервной системы;
- состояние нейрогуморальной регуляции;
- уровень электрической активности головного мозга;
- степень гармонизации биоритмов;
- биологический возраст и т.д.

Все полученные данные хранятся в памяти компьютера для отслеживания в дальнейшем изменений в состоянии здоровья, а также могут быть распечатаны или сохранены на флеш-карте.

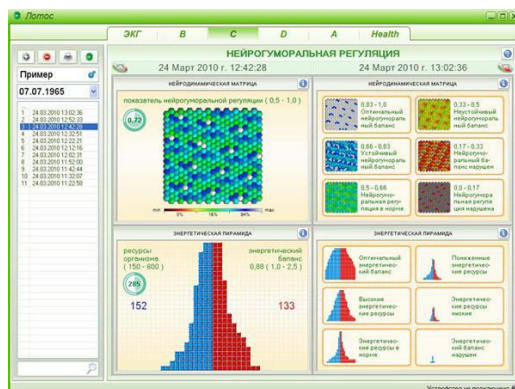

2. с помощью метода **АУРАГРАФИКА**, позволяющего:
- получить наглядное графическое изображение биологического поля человека;
  - выявить имеющиеся в биополе деформации;
  - получить изображение отдельных органов;
  - оценить состояние информационно-энергетических центров человека;
  - установить первопричины появления отклонений в состоянии здоровья;
  - установить первопричины появления негативных событий в жизни человека;
  - определить **биологический тип человека**;
  - выявить наличие геопатогенных или биосферных патогенных зон в доме или на работе и т.д.

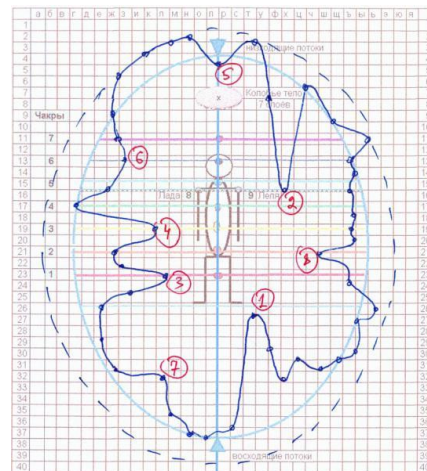

3. с помощью **индикатора психоэмоциональных реакций ИПЭР-2К**, позволяющего:

- в режиме реального времени осуществлять инструментальный контроль за эмоциональными реакциями человека, которые он сам не осознаёт;
- проводить диагностику двух людей одновременно (муж – жена, сотрудник – начальник и т.д.);
- оценить работу полушарий головного мозга;
- проводить диагностику и коррекцию по Интернету (при условии использования дополнительного электрода);
- записывать в отдельный файл показания с монитора и звук на протяжении всего времени проведения индивидуальной консультации с последующим воспроизведением.

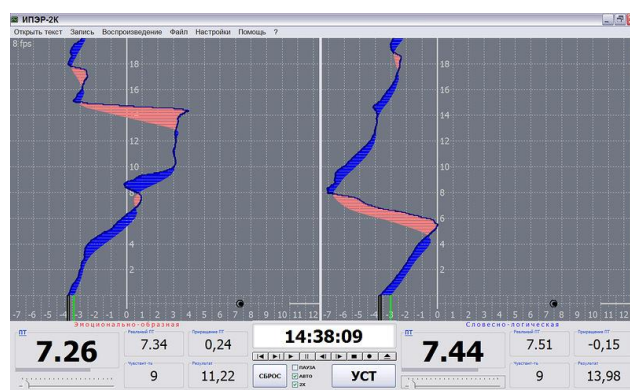

## Программа дальнейших действий по коррекции здоровья

Составляется с учётом полученных результатов диагностики, индивидуальных особенностей и потребностей человека. Проводится подбор наиболее эффективных методов коррекции проблемы, позволяющих наиболее гармоничным образом и в кратчайшие сроки решить поставленную задачу.

## Коррекция состояния здоровья

Проводится с использованием методов, проверенных в течение многолетней практической деятельности. Коррекция проводится на уровнях сознания, подсознания и физического тела (водных сред организма, кристаллических структур, нейронных связей), в том числе с применением собственных авторских методов:

- работа с подсознанием;
- Родовая трансформация;
- АУРАГРАФИКА;
- БИЛОТЕРАПИЯ;
- вибрационные ряды;
- изменение привычек.



## Прядок проведения консультации:

1. Направить заявку по электронной почте на адрес [info@drevoroda.ru](mailto:info@drevoroda.ru) с указанием контактной информации (ФИО, номер телефона / имя Skype), или позвонить по телефонам 8-916-806-7981, 8-916-155-4005;
2. Согласовать дату и время проведения консультации, а также сообщить о желаемой форме ее проведения (очной или заочной);
3. В случае проведения заочной консультации (с помощью Интернет-технологий или по телефону) необходимо предварительно согласовать её стоимость и произвести ее оплату любым из способов, указанным в разделе [Как оплатить](#), после чего сообщить по электронной почте или по телефону о произведенной оплате (ФИО, номер квитанции, сумма, дата оплаты и город);
4. В случае проведения заочной консультации необходимо прислать качественную фотографию;
5. Оплата очной консультации производится по месту её проведения, выдается договор об оказании услуг и квитанция об оплате.

## Стоимость проведения консультации:

### 1. Предварительная оценка состояния здоровья методом АУРАГРАФИКА:

- получение графического изображения биологического поля;
- оценка состояния биологического поля, выявление деформаций;
- предоставление кратких устных комментариев или описание полученного изображения;
- сканирование полученного изображение и отправка по электронной почте.

Необходима фотография, ФИО, дата рождения.

Стоимость **1000 руб.**

### 2. Проведение индивидуального консультирования: оплата почасовая, по договорённости, в зависимости от поставленных задач и места проведения.

[Примеры выполненной коррекции состояния здоровья.](#)

Примеры диагностики заболеваний.

Примеры диагностики органов и систем человека.

Примеры диагностики поля событий.

